

## E-Mailkonto Einstellungen (IMAP, POP3 und SMTP)

Die nachfolgenden Einstellungen ermöglichen einen verschlüsselten E-Mail Empfang und Versand über den caleidoskope Mailserver.

Benutzername: info.meine-domain.ch

Posteingangsserver (POP3): trinity.caleidoskope.ch  
SSL erforderlich: Ja  
Port: 995

Postausgangsserver (SMTP): trinity.caleidoskope.ch  
SSL erforderlich: Ja  
Authentifizierung erforderlich: Ja  
Port: 587

Posteingangsserver (IMAP): trinity.caleidoskope.ch  
(Alternative zu POP3) SSL erforderlich: Ja  
Port: 993

## Einrichtung E-Mail-Konto unter Microsoft Outlook

Wichtige Einstellungen sind gelb eingefärbt. Der Mailserver lässt sich sowohl als POP3 Server als auch als IMAP Server einrichten. Die folgenden Einstellungen zeigen die Einrichtung als POP3 Server.

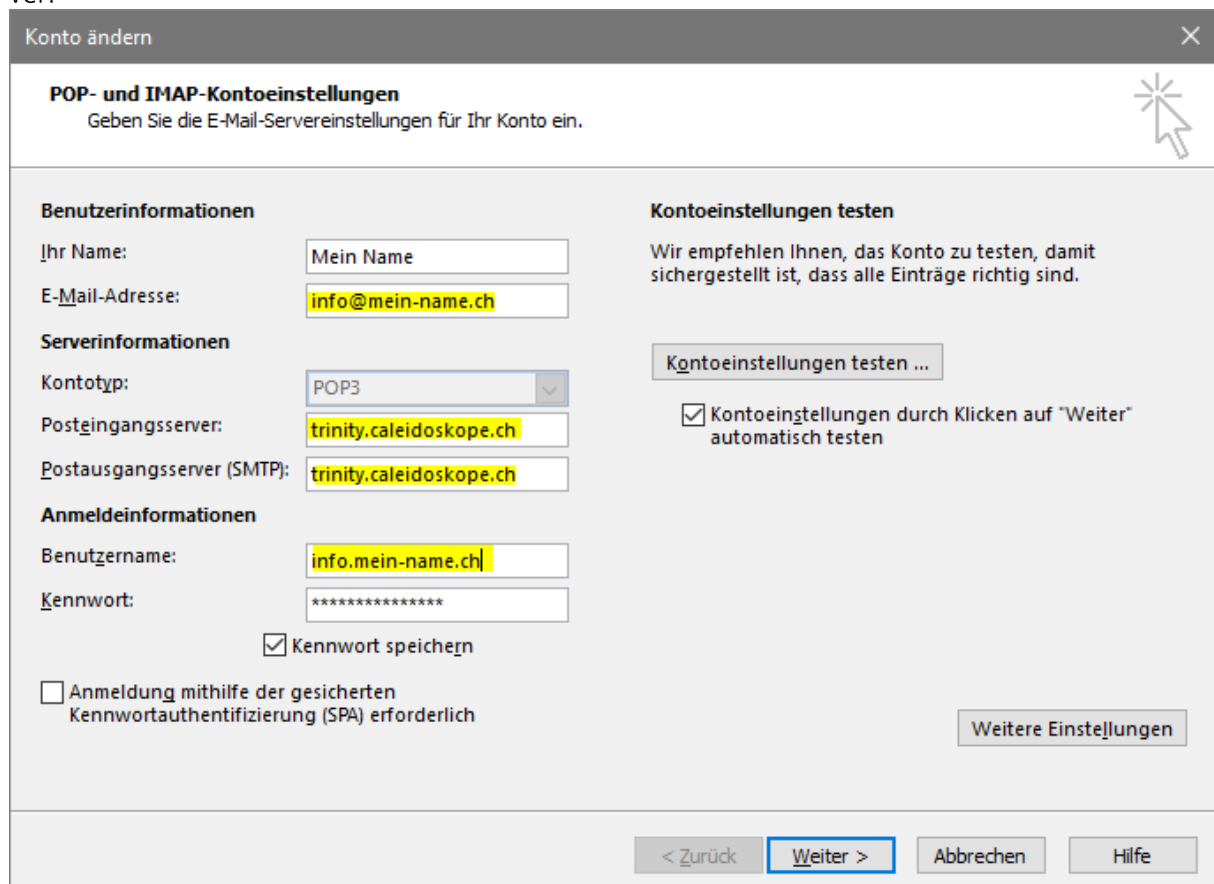

Konto ändern

**POP- und IMAP-Kontoeinstellungen**  
Geben Sie die E-Mail-Servereinstellungen für Ihr Konto ein.

**Benutzerinformationen**

Ihr Name: Mein Name

E-Mail-Adresse: info@mein-name.ch

**Serverinformationen**

Kontotyp: POP3

Posteingangsserver: trinity.caleidoskope.ch

Postausgangsserver (SMTP): trinity.caleidoskope.ch

**Anmeldeinformationen**

Benutzername: info.mein-name.ch

Kennwort: \*\*\*\*\*

Kennwort speichern

Anmeldung mithilfe der gesicherten Kennwortauthentifizierung (SPA) erforderlich

**Kontoeinstellungen testen**

Wir empfehlen Ihnen, das Konto zu testen, damit sichergestellt ist, dass alle Einträge richtig sind.

Kontoeinstellungen testen ...

Kontoeinstellungen durch Klicken auf "Weiter" automatisch testen

Weitere Einstellungen

< Zurück Weiter > Abbrechen Hilfe

Wichtiger Hinweis:

Ihr Benutzername ist nicht gleich Ihrer E-Mailadresse. Anstelle eines @ Zeichens enthält er einen Punkt als Trennzeichen. So wird z. B. aus der E-Mailadresse [info@mein-name.ch](mailto:info@mein-name.ch) der Benutzername info.mein-name.ch. Details zu den Benutzername entnehmen Sie Ihren Hosting-Informationen.

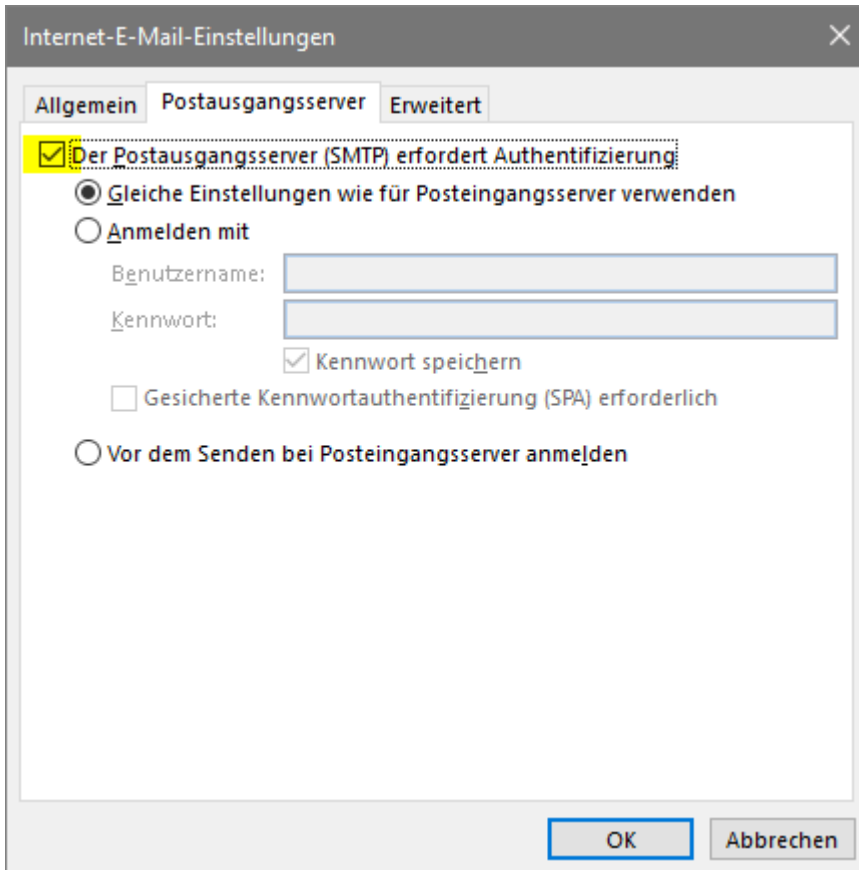

Internet-E-Mail-Einstellungen

Allgemein Postausgangsserver Erweitert

Der Postausgangsserver (SMTP) erfordert Authentifizierung

Gleiche Einstellungen wie für Posteingangsserver verwenden

Anmelden mit

Benutzername:

Kennwort:

Kennwort speichern

Gesicherte Kennwortauthentifizierung (SPA) erforderlich

Vor dem Senden bei Posteingangsserver anmelden

OK Abbrechen

Internet-E-Mail-Einstellungen

Allgemein Postausgangsserver **Erweitert**

Serveranschlusnummern

Posteingangsserver (POP3): 995 Standard verwenden

Server erfordert eine verschlüsselte Verbindung (SSL/TLS)

Postausgangsserver (SMTP): 587

Verwenden Sie den folgenden verschlüsselten Verbindungstyp: Automatisch

Servertimeout

Kurz  Lang 1 Minute

Übermittlung

Kopie aller Nachrichten auf dem Server belassen

Vom Server nach 14 Tagen entfernen

Entfernen, wenn aus "Gelöschte Elemente" entfernt

OK Abbrechen

## Einrichtung E-Mail-Konto Mac Mail

### E-Mail Konto neu erstellen

Wichtige Einstellungen sind gelb eingefärbt. Der Mailserver lässt sich sowohl als POP3 Server als auch als IMAP Server einrichten. Die folgenden Einstellungen zeigen die Einrichtung als IMAP Server.

Klicken Sie auf «Mail» und dann im Dateimenü auf «Accounts», um zur Verwaltung Ihrer E-Mail-Konten zu gelangen. Wählen Sie links unten das «+» Symbol um den Einrichtungsassistenten zu starten. Wählen Sie «Anderer Mail-Account»

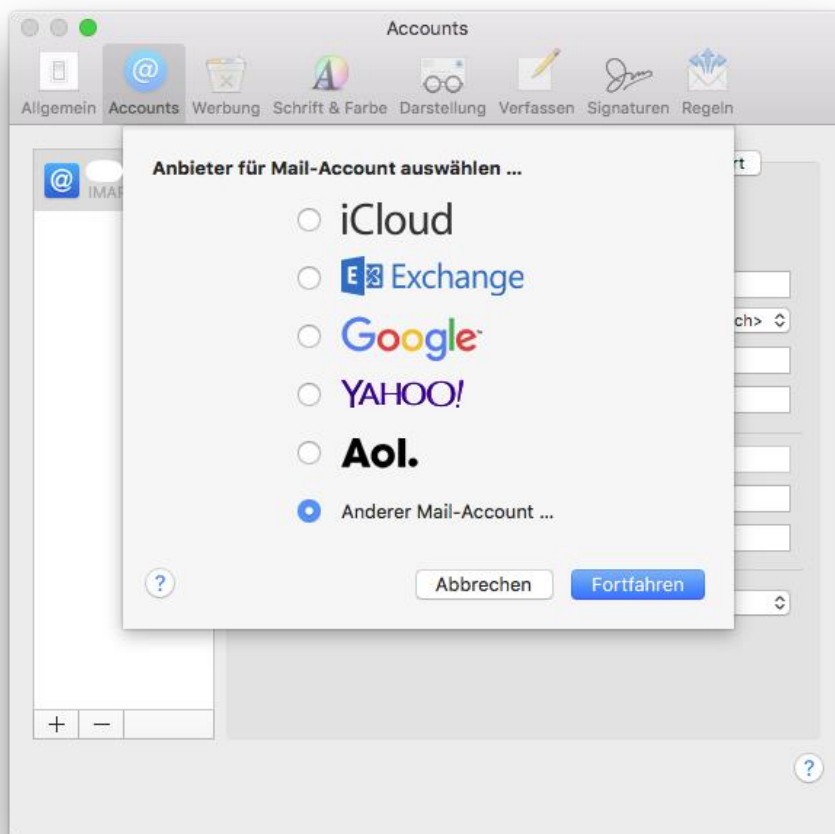

Füllen Sie die erforderlichen Felder aus, danach wählen Sie «Anmelden»

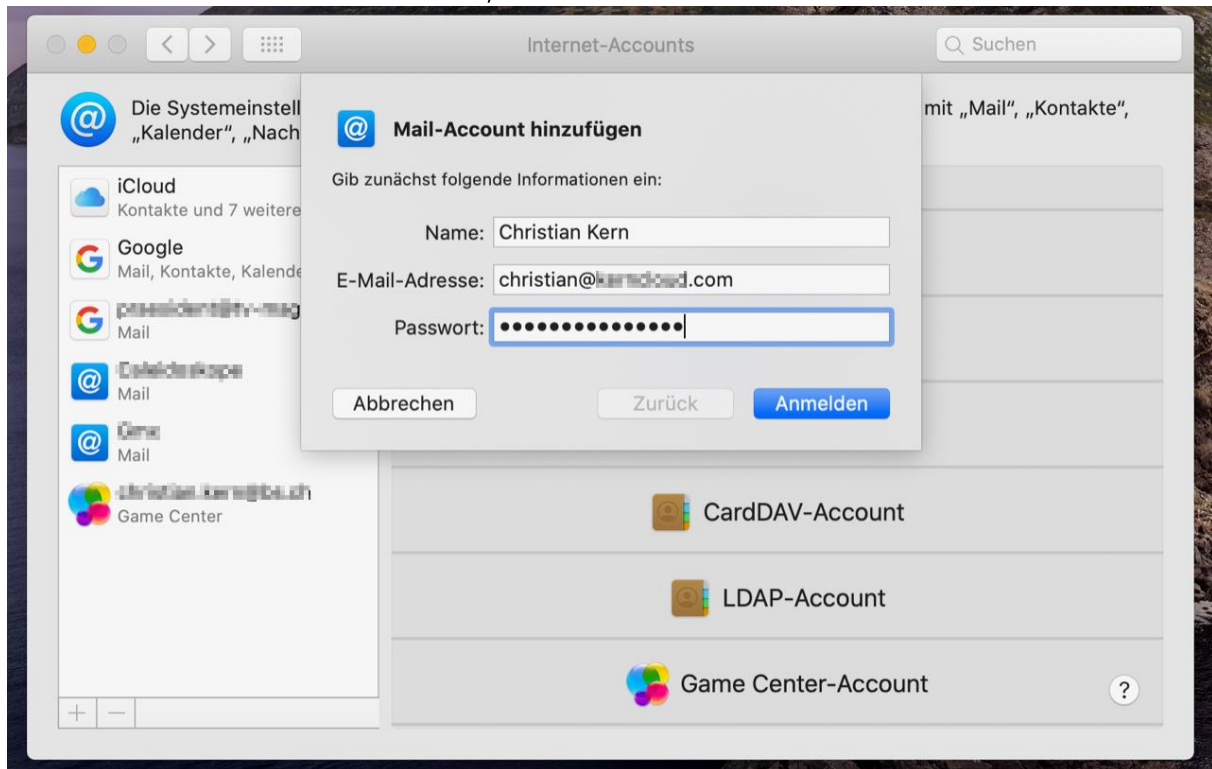

Wichtiger Hinweis:

Ihr Benutzername ist nicht gleich Ihrer E-Mailadresse. Anstelle eines @ Zeichens enthält er einen Punkt als Trennzeichen. So wird z. B. aus der E-Mailadresse info@mein-name.ch der Benutzername info.mein-name.ch.

Der Servername für eintreffende und ausgehende E-Mails lautet trinity.caleidoskope.ch. Drücken Sie danach auf «Anmelden» und der Account ist fertig eingerichtet.

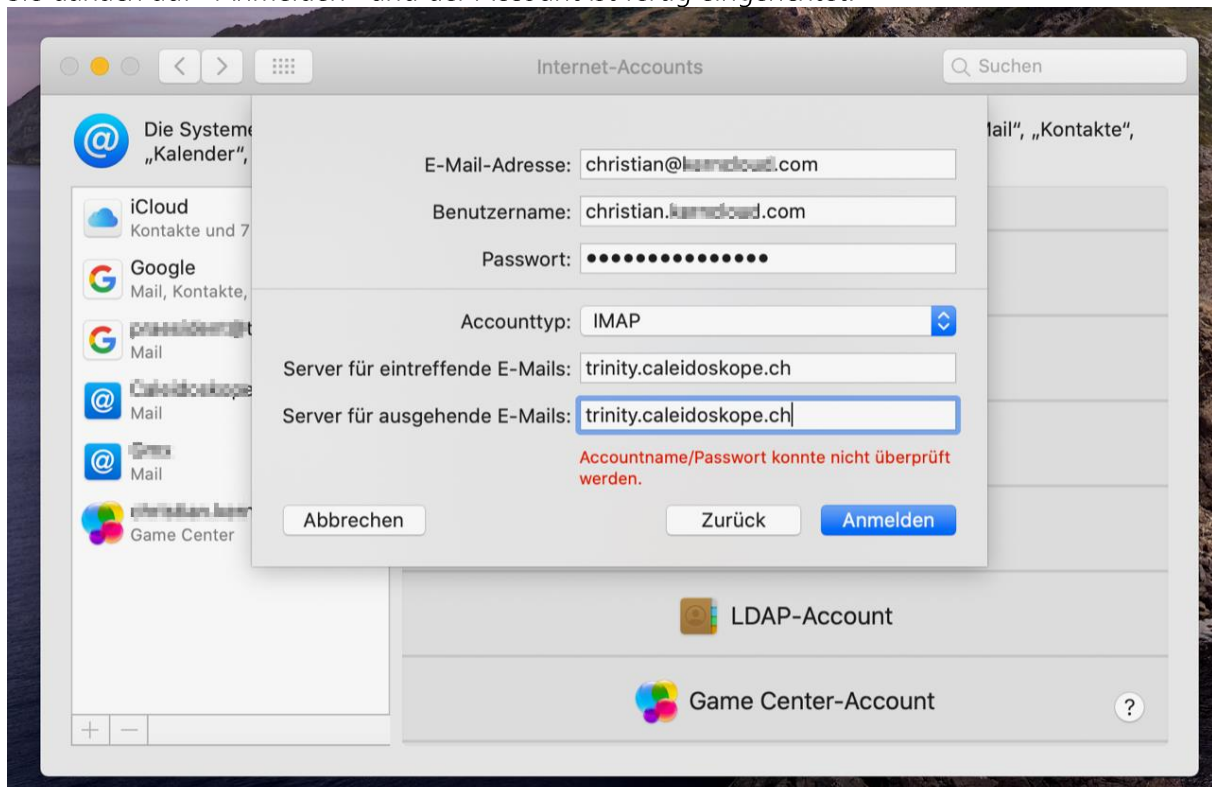

## Bestehendes E-Mail Konto anpassen

Nachfolgend finden Sie die Einstellungen falls Sie ein Konto nicht neu erstellen sondern anpassen wollen.

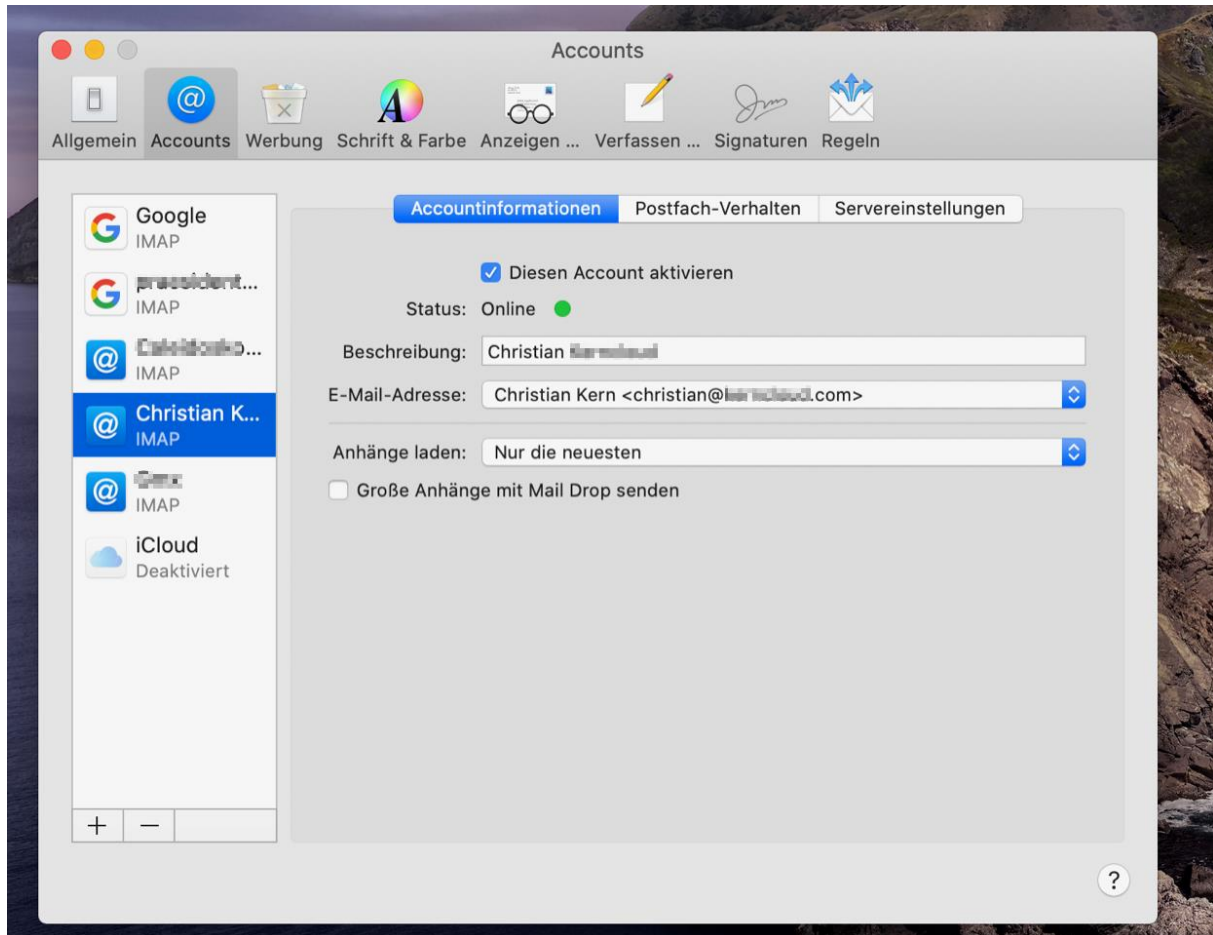

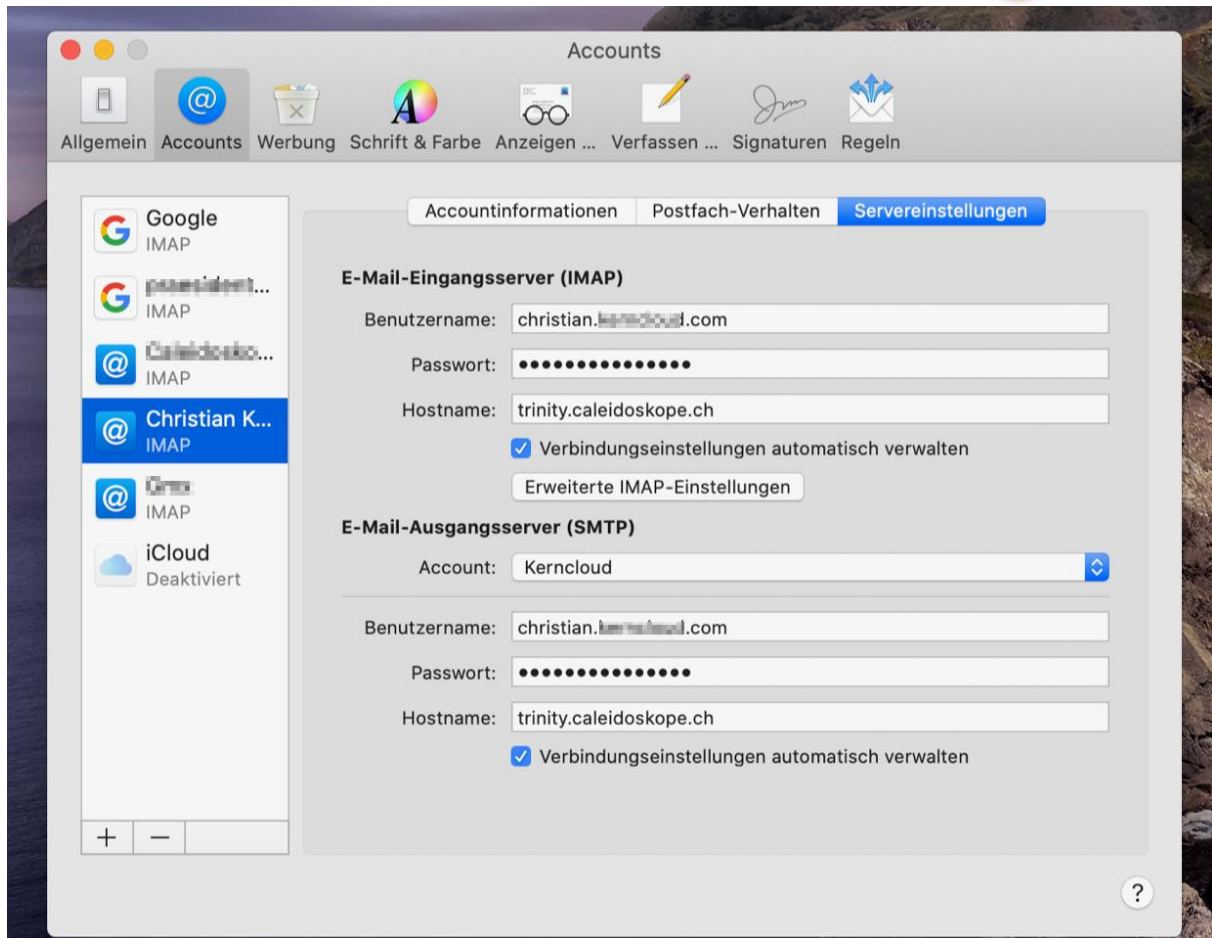

## Einrichtung E-Mail-Konto Android (Mobiltelefon)

Die nachfolgenden Einstellungen ermöglichen einen verschlüsselten E-Mail Empfang und Versand über den caleidoskope Mailservers. Der Mailservers lässt sich sowohl als POP3 Servers als auch als IMAP Servers einrichten. Die folgenden Einstellungen zeigen die Einrichtung als IMAP Servers.

### Einstellungen Posteingangsservers

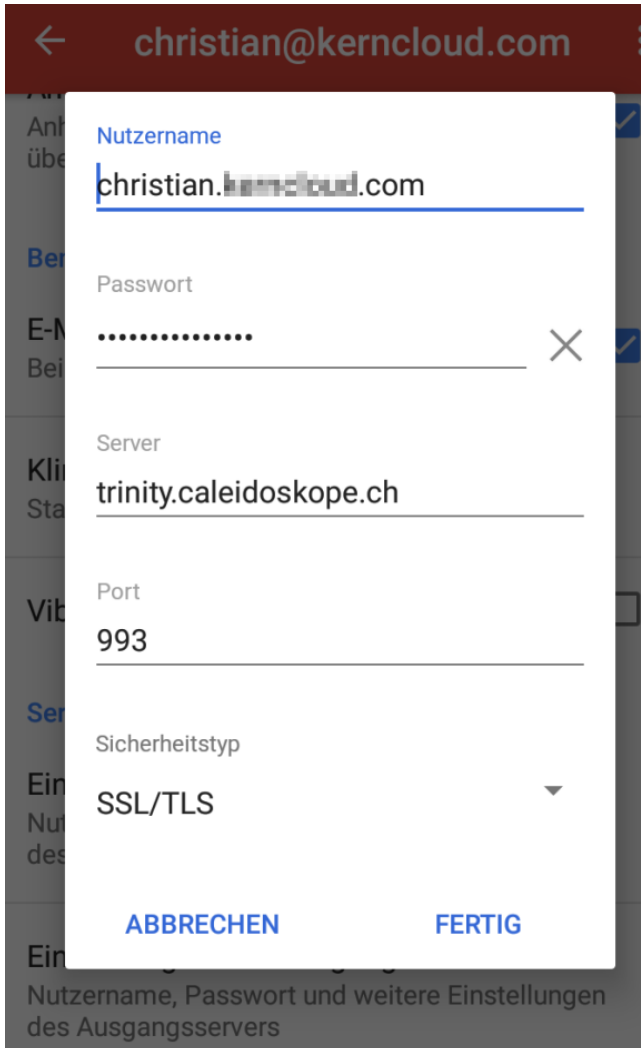

christian@kerncloud.com

Nutzername  
christian.kerncloud.com

Passwort  
..... X

Server  
trinity.caleidoskope.ch

Port  
993

Sicherheitstyp  
SSL/TLS

ABBRECHEN FERTIG

Nutzername, Passwort und weitere Einstellungen des Ausgangsservers



## Einstellungen Postausgangsserver

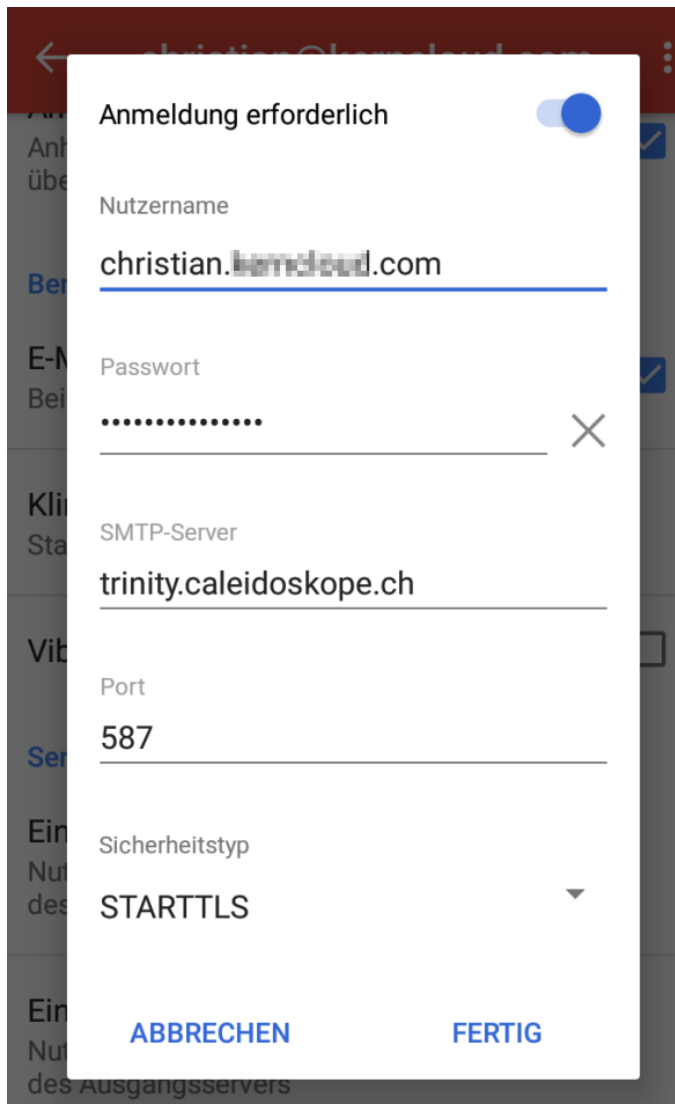

The screenshot shows a settings dialog for configuring an outgoing mail server. The dialog is white with a dark red header bar. It contains the following fields and options:

- Anmeldung erforderlich**: A toggle switch that is turned on (blue).
- Nutzername**: A text field containing "christian.landsud.com".
- Passwort**: A text field with masked characters (dots) and a clear button (X).
- SMTP-Server**: A text field containing "trinity.caleidoskope.ch".
- Port**: A text field containing "587".
- Sicherheitstyp**: A dropdown menu currently set to "STARTTLS".
- Buttons**: "ABBRECHEN" (Cancel) and "FERTIG" (Done) at the bottom.

## Einrichtung E-Mail-Konto iOS Gerät (z. B. iPhone)

Die nachfolgenden Einstellungen ermöglichen einen verschlüsselten E-Mail Empfang und Versand über den caleidoskope Mailservers. Der Mailservers lässt sich sowohl als POP3 Server als auch als IMAP Server einrichten. Die folgenden Einstellungen zeigen die Einrichtung als IMAP Server.

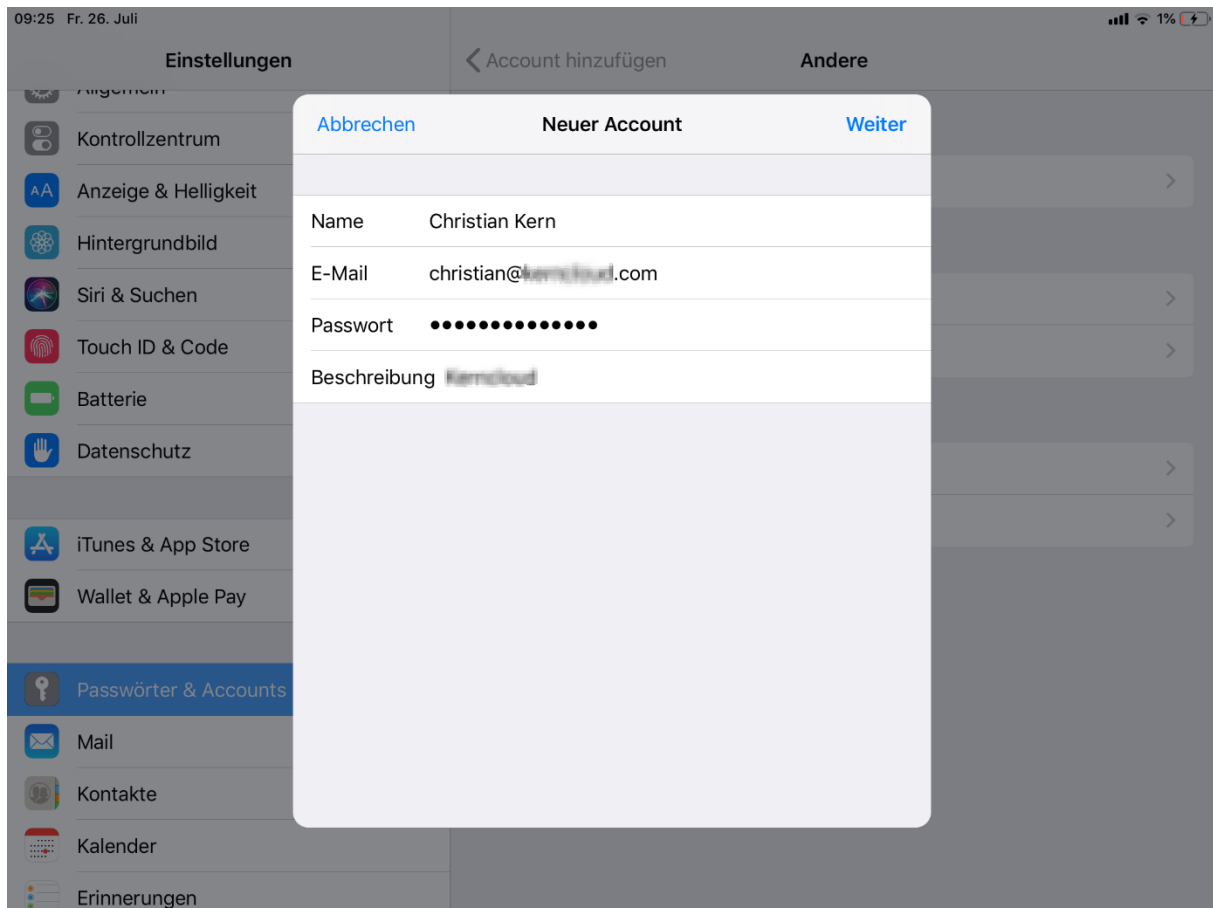

### Wichtiger Hinweis:

Ihr Benutzername ist nicht gleich Ihrer E-Mailadresse. Anstelle eines @ Zeichens enthält er einen Punkt als Trennzeichen. So wird z. B. aus der E-Mailadresse info@mein-name.ch der Benutzername info.mein-name.ch.

Der Servername für eintreffende und ausgehende E-Mails lautet trinity.caleidoskope.ch. Drücken Sie danach auf «Weiter».

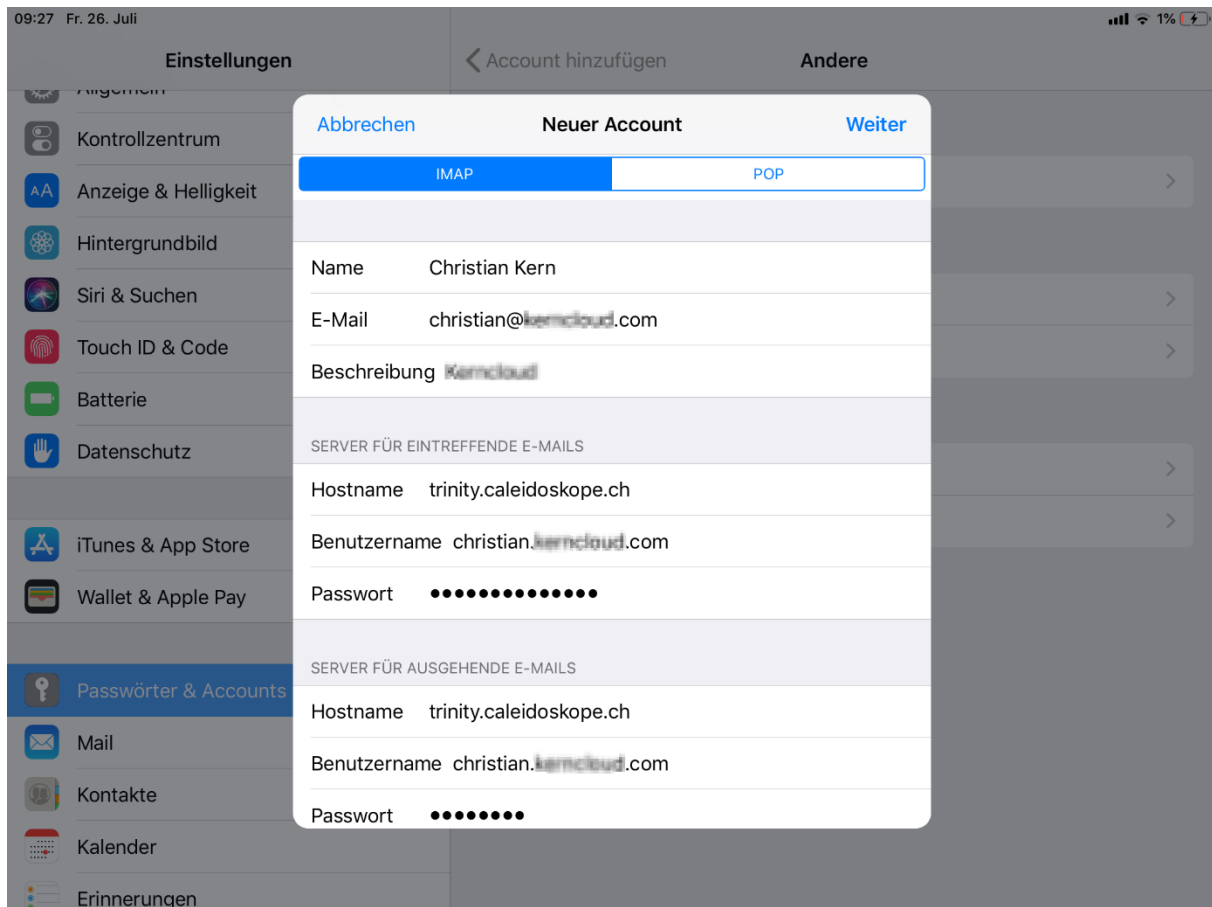

Falls Sie keine Notizen verwenden und synchronisieren wollen deaktivieren Sie die Schaltfläche, danach wählen Sie «Sichern» und der Account wird fertig eingerichtet.

